



Appel à Candidature

Exposition ERYA « TRACES » à La Chapelle Hôtel-Dieu à Dreux

Nous vous proposons une Exposition collective à Dreux, à la Chapelle de l'Hôtel-Dieu, en centre-ville (voir description en annexe).

Durée : jeudi 23 mai au 2 juin 2024

L'accrochage est prévu le jeudi 23 mai à partir de 9 h et le décrochage le dimanche 2 juin à partir de 14h.

Le vernissage aura lieu le samedi 25 mai à partir de 18h jusqu'à 21h.

Objectif :

- Produire une **exposition collective** réunissant quatre artistes d'ERYA et un artiste local invité en leur donnant l'occasion d'investir un espace défini de la salle.
- Proposer des médiations avec le public (atelier créatif, rencontre avec le public...)

Sélection :

Pas de thème défini.

Proposition d'un **projet en adéquation avec le lieu d'exposition** sous diverses formes (Croquis, photographies, texte...) avec une **proposition de médiation assuré par l'artiste** avec le public si possible.

Contraintes :

La mairie de Dreux n'autorise pas de faire des trous dans les murs ou les habillages blancs et les suspensions au plafond ne sont pas possibles au vu de la grande hauteur du plafond.

Des grilles d'exposition noires seront disponibles si besoin.

Planning de présence :

La présence de deux artistes est nécessaire pour l'ouverture de la salle, merci de nous indiquer vos disponibilités parmi les jours suivants :

	Matin	Après-midi
Jeudi 23	Accrochage	
Vendredi 24		
Samedi 25		
Dimanche 26		
Lundi 27	Fermé	
Mardi 28		
Mercredi 29		
Jeudi 30		
Vendredi 31		
Samedi 1		
Dimanche 2		Décrochage

Horaires : Ouverture de l'exposition le vendredi 24 à 10h.

Mardi au jeudi de 10h à 18h30 et vendredi à dimanche de 10h à 19h.

Frais de participation par artiste : 30 €

L'hébergement pour les artistes habitant à plus de 30 km est pris en charge par la mairie de Dreux grâce à la mise à disposition d'un logement en centre-ville (hors frais de restauration et déplacement).

Merci d'envoyer votre candidature à Sylvie : contact@erya.ovh avant le **31 octobre 2023**.

Description de la salle d'exposition

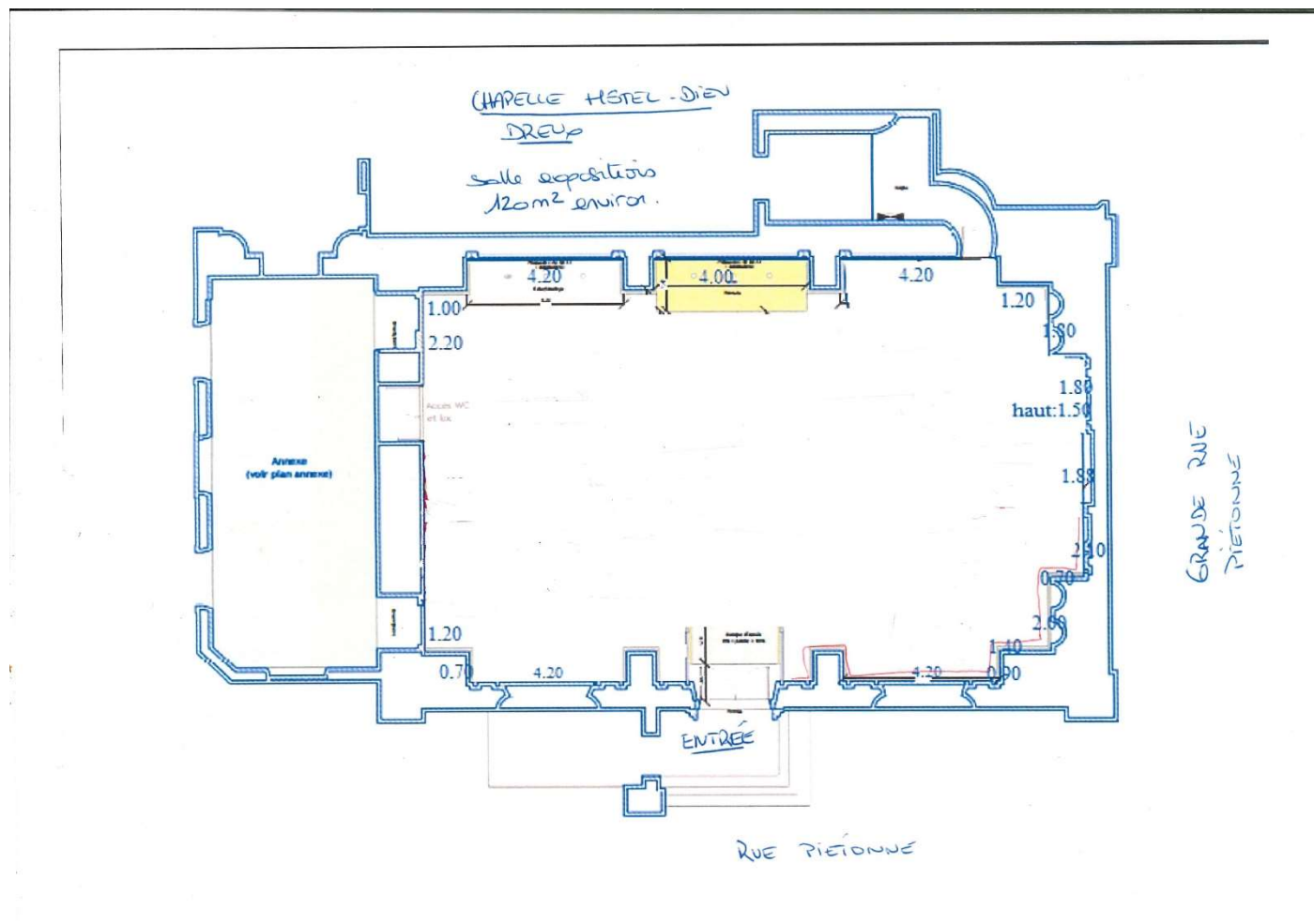

Superficie de la salle est d'environ 120m², murs d'exposition blancs avec des cimaises, possibilité de demander un prêt de grilles d'exposition car les trous dans les murs sont interdits.

La salle de la Chapelle de l'Hôtel-Dieu est située au cœur du centre-ville de Dreux, il est accessible par des rues piétonnes qui donnent accès à la Grande Rue de Dreux, endroit où se déroule toutes les manifestations des drouais et où se concentre les magasins du centre.

Plan (google map)

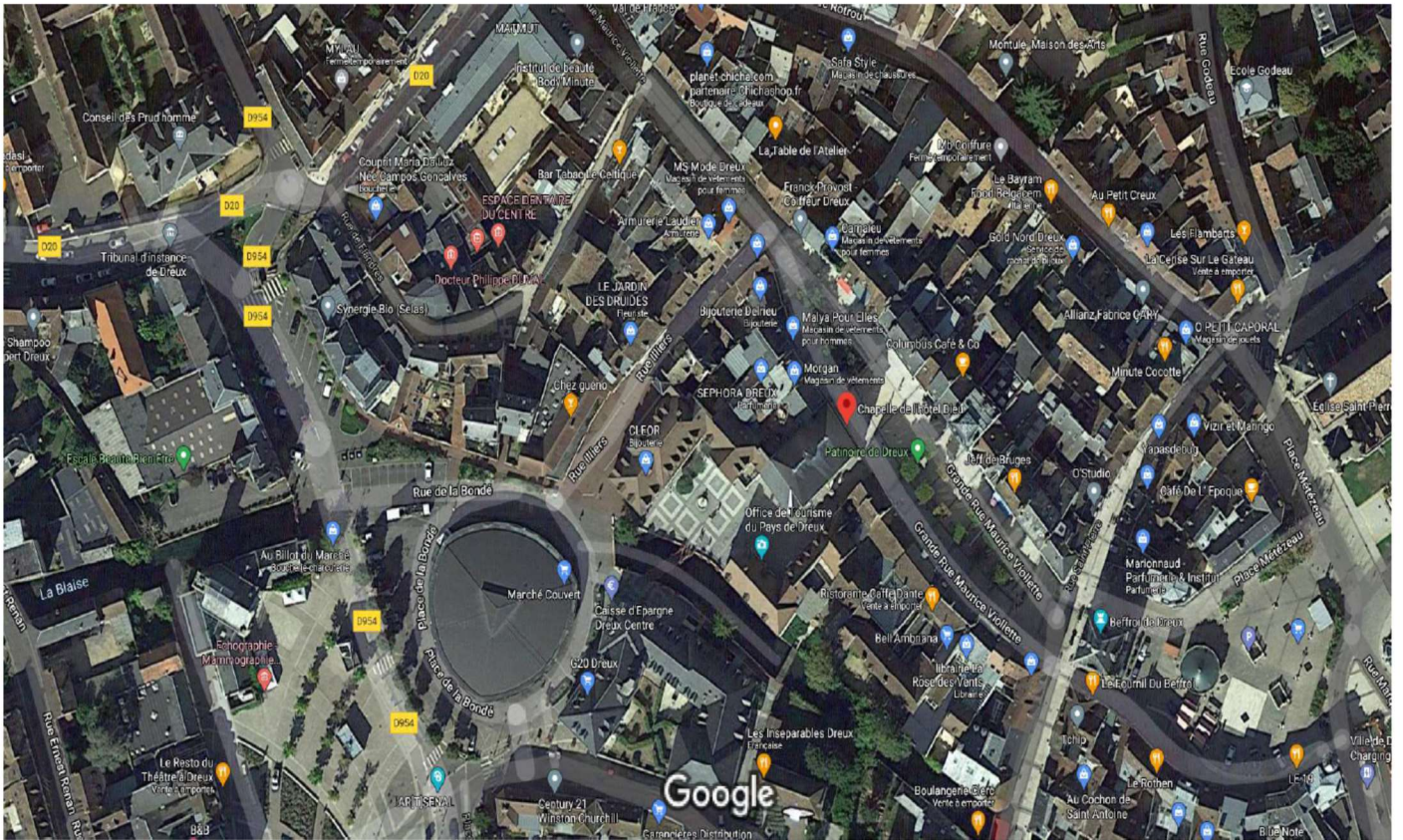

Images ©2020 CNES / Airbus, Maxar Technologies, Données cartographiques ©2020 20 m



Entrée

Photos de l'intérieur de la salle (vu de l'exposition de 2021) :



du 27 au 30 mai 2021

TRACES

ART CONTEMPORAIN

CHAPELLE DE L'HÔTEL DIEU
28100 DREUX

Elzbieta **BEAUJARD**
Bruno **BIANCHI**
Denis **BRUNEAU**
Martine **CASTELEYN**
Hervé **CHASSANIOL**
Michel **COSTE**
Laurent **DUBOIS**
Amélie **LAINÉ**
Guillaume **LANDEMAINE**
Georges **TROUBAT**

CATALOGUE



BERYA

www.dreux.com/musee

Entrée libre de 10h à 19h
Vernissage vendredi 28 mai à partir de 19h

Peintures // Gravures // Photos // Vidéos // Installations interactives // Livres // Cartes // Affiches
Ateliers participatifs, démonstrations, rencontres artistiques

dreux
CITÉ DES MÉTIERS D'ART

Photos de l'intérieur de la salle (vu de l'exposition de 2022) :

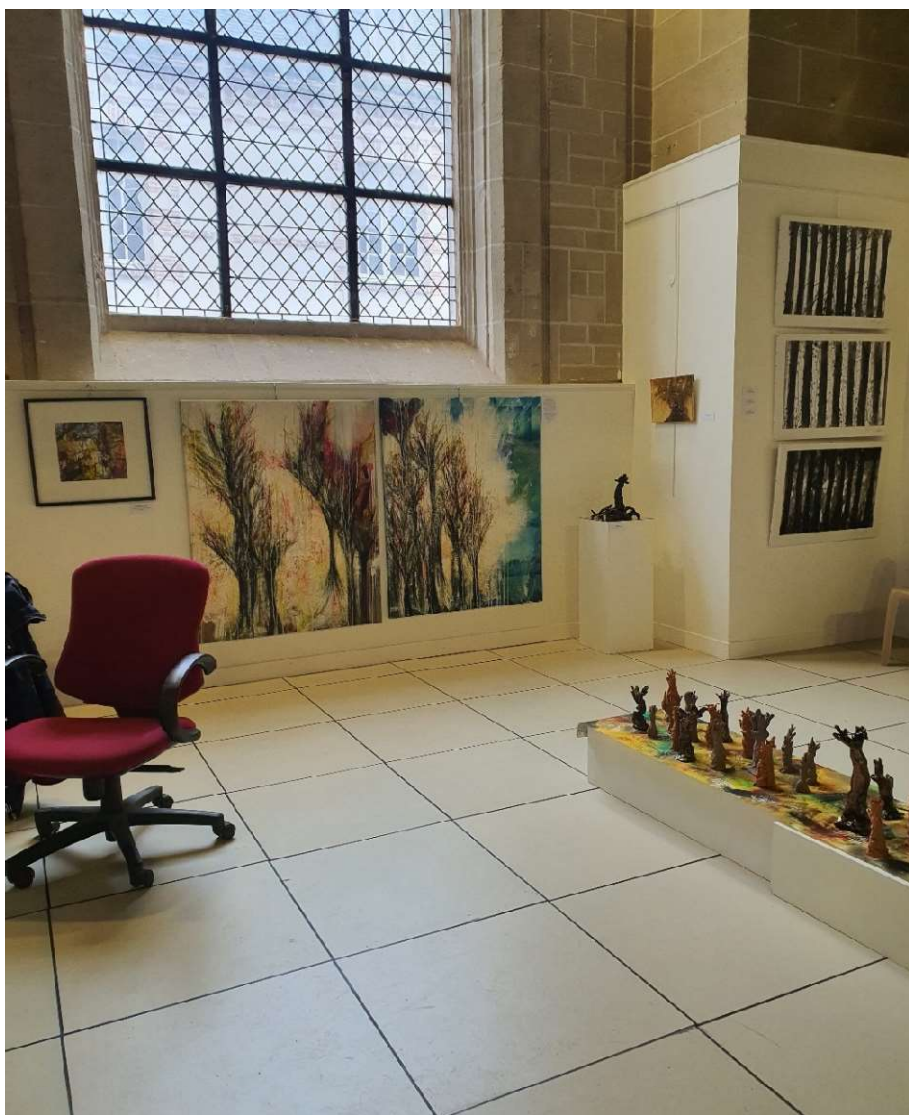

du 1^{er} au 9 avril 2022

TRACES

ART CONTEMPORAIN

EXPOSITION

Sylvie **BRUNEAU**
Amélie **LAINÉ**
Florence **MEGARDON (FLO-M)**
Jean-Marc **PRÉVAULT**
Christian **VANDORMAEL**

*Peinture // Dessin // Photographie // Installation //
Manquerie contemporaine // Sculpture*

*Rencontres et ateliers tous publics
Accueil de groupes sur rendez-vous*

 **CHAPELLE DE L'HÔTEL DIEU**
28100 DREUX

ENTRÉE LIBRE
du lundi au jeudi : 10h-12h / 14h-18h
vendredi : 10h-19h
samedi & dimanche : 10h-18h
Vernissage vendredi 1^{er} avril à partir de 18h

 **ERYA**
www.erya.info

artension

 **DREUX**
LE DÉPARTEMENT



Photos de l'intérieur de la salle (vu de l'exposition de 2023) :

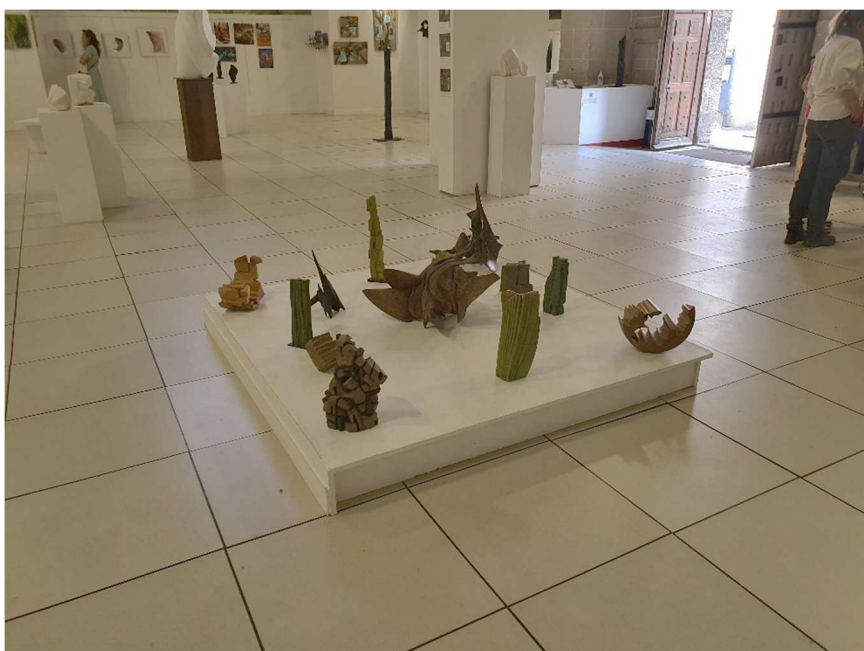
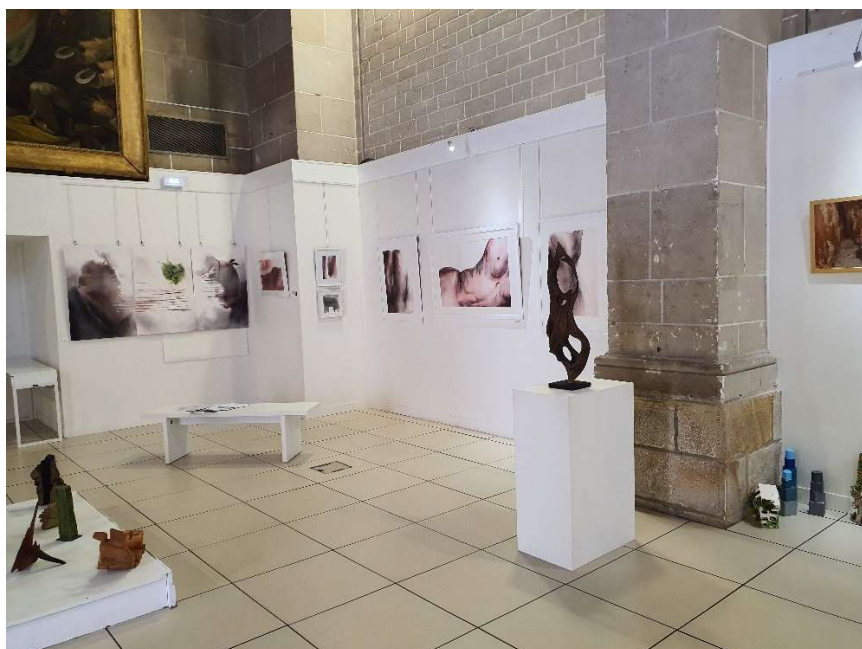

EXPO du 27 mai au 4 juin 2023

TRACES

ART CONTEMPORAIN



Sandrine **ARS-COIGNARD**
Sculpteur

Muriel **BUTHIER-CHARTRAIN**
Peintre



CHAPELLE DE L'HÔTEL DIEU
Gd Rue Maurice Viollette
28100 DREUX

Ouverture samedi 27 dès 14h
Vernissage samedi 27 avril à partir de 18h
ENTRÉE LIBRE
du mardi au jeudi : 10h-18h30
du vendredi au dimanche : 10h-19h

Amélie **LAINÉ**
Plasticienne

ERYA
www.traces.erya.info

